

RESOLUÇÃO Nº 06/2009

APROVA O PLANO DE CARGOS E SALÁRIOS DA INVESTE SÃO PAULO.

O CONSELHO DELIBERATIVO DA AGÊNCIA PAULISTA DE PROMOÇÃO DE INVESTIMENTO E COMPETITIVIDADE – INVESTE SÃO PAULO, no uso de suas atribuições legais, regulamentares e regimentais,

CONSIDERANDO o disposto na alínea “e” do Inciso III do Art. 10 do Decreto nº 53.766, de 5 de dezembro de 2008, e na alínea “e” do Inciso III do Art. 5º do Estatuto da INVESTE SÃO PAULO, que prevêm deliberação sobre planos de cargos e salários;

CONSIDERANDO o disposto no Art. 6º, § 2º da Lei nº 13.179, de 19 de agosto de 2008, no Art. 13, § 2º do Decreto nº 53.766, de 5 de dezembro de 2008, e no Art. 26, § 3º do Estatuto da INVESTE SÃO PAULO, que prevêm que os níveis de remuneração do pessoal deverão ser estabelecidos em padrões compatíveis com o mercado de trabalho, segundo o grau de qualificação exigido e os setores de especialização profissional;

CONSIDERANDO o acolhimento unânime pelo Conselho Deliberativo, em sua 2ª Reunião Ordinária, realizada em 13 de janeiro de 2009, da Proposição nº 04/2009 da Diretoria Executiva, que resultou na Resolução nº 04/2009 do Conselho Deliberativo;

CONSIDERANDO que, mediante apresentação de pesquisa salarial, o Conselho Deliberativo ratificou, em sua 5ª Reunião Ordinária, os níveis de remuneração constantes da Resolução nº 04/2009, exceto pelas remunerações de Presidente e Diretores inclusas neste Plano de Cargos e Salários.

R E S O L V E :

Art. 1º – Fica aprovado o Plano de Cargos e Salários da Agência Paulista de Promoção de Investimento e Competitividade – INVESTE SÃO PAULO anexo a esta Resolução.

Art. 2º – A Diretoria Executiva poderá expedir instruções sobre procedimentos operacionais para a implementação e gestão do Plano de Cargos e Salários.

Art. 3º – Esta Resolução entra em vigor nesta data.

Registre-se, dê-se ciência e cumpra-se.

São Paulo, 09 de junho de 2009.

Geraldo Alckmin
Presidente do Conselho

Plano de Cargos e Salários da Agência Paulista de Promoção de Investimento e Competitividade - INVESTE SÃO PAULO

Dispõe sobre o Plano de Cargos e Salários da Agência Paulista de Promoção de Investimento e Competitividade – INVESTE SÃO PAULO

I - DISPOSIÇÕES GERAIS

Art. 1º O presente Plano de Cargos e Salários da Agência Paulista de Promoção de Investimento e Competitividade – INVESTE SÃO PAULO, doravante denominado Plano, rege-se por esta norma.

Art. 2º A estrutura do Plano é composta pelos seguintes cargos de caráter efetivo:

- I – Especialistas;
- II - Analista Técnico;
- III – Analista Administrativo;
- IV – Assistente Administrativo I;
- V – Assistente Administrativo II;
- VI – Técnico de Contabilidade.

§ 1º Os cargos deste plano são sujeitos ao regime da Consolidação das Leis do Trabalho.

§ 2º O quantitativo de cargos efetivos de que trata este Plano é o definido em Resolução específica do Conselho Deliberativo.

II - DAS ATRIBUIÇÕES

Art. 3º É atribuição dos cargos integrantes do Plano o desempenho de todas as atividades de caráter técnico, administrativo e operacional relativas ao exercício das competências legais incumbidas à INVESTE SÃO PAULO.

Parágrafo único. As atribuições específicas dos cargos integrantes do Plano são as Constantes do Anexo II.

Art. 4º Para cada cargo integrante do Plano corresponde a exigência de que seus ocupantes atendam, para fins de ingresso, aos requisitos mínimos de formação acadêmica e de experiência profissional, conforme Anexo II.

§1º. As atividades de cada cargo integrante do Plano são compostas por diversas funções específicas, que serão definidas a partir de critérios relativos

à natureza, à complexidade e às responsabilidades das atribuições que lhes sejam inerentes.

§2º. A especificação das atribuições de cada cargo será definida em instrução complementar aprovada pela Diretoria Executiva.

III - DO INGRESSO

Art. 5º O ingresso nos cargos de emprego efetivo integrantes do Plano far-se-á mediante processo seletivo nos termos do “Regulamento de Seleção e Contratação de Empregados da INVESTE SÃO PAULO”, aprovado pela Resolução nº 03/2009 do Conselho Deliberativo, na sua 2º Reunião Ordinária, realizada em 13 de janeiro de 2009.

Art. 6º O ingresso nos cargos de emprego efetivo poderá ocorrer de acordo com as necessidades da INVESTE SÃO PAULO, conforme previsto em Edital, observado o limite de vagas para cada nível, conforme anexo III.

IV - DO REGISTRO, DO ENQUADRAMENTO E DA REMUNERAÇÃO

Art. 7º Após o processo seletivo, o novo empregado será registrado sob o título correspondente ao seu cargo efetivo, para o qual foi aprovado.

Parágrafo único. A tabela salarial dos empregados integrantes dos cargos efetivos integrantes deste Plano e das funções de confiança, disposta no Anexo I, é definida de acordo com o disposto no art. 6º, § 2º, da Lei nº 13.179, de 19 de agosto de 2008.

V – DA REVISÃO SALARIAL

Art. 8º. A data-base dos empregados da INVESTE SÃO PAULO será o mês de janeiro de cada ano.

§ 1º. O índice de reajuste aplicável aos empregados da INVESTE SÃO PAULO será a variação acumulada nos 12 (doze) meses anteriores do Índice Nacional de Preços ao Consumidor – INPC, apurado pelo Instituto Brasileiro de Geografia e Estatística – IBGE.

§ 2º. O Conselho Deliberativo avaliará, anualmente, se as condições econômico-financeiras da INVESTE SÃO PAULO permitem, e se o desempenho dos empregados da Agência faz jus a aumento real, e o determinará.

Art. 9º. Os empregados da INVESTE SÃO PAULO serão submetidos anualmente a Avaliação de Desempenho Individual - ADI promovida por seu

chefe imediato em conjunto com o Gerente de Administração e Finanças ou empregado da área de recursos humanos por ele designado.

Parágrafo único. O processo de ADI, incluindo os critérios de avaliação, será definido pela Diretoria Executiva.

VI – DAS FUNÇÕES DE CONFIANÇAS E DA DIRETORIA

Art. 10. A remuneração, as atribuições e o quantitativo das Funções de Confianças são as constantes dos anexos I, II e III.

Parágrafo único. A remuneração dos membros da Diretoria Executiva é a constante do Anexo I.

VII - DISPOSIÇÕES FINAIS E TRANSITÓRIAS

Art. 11. As informações complementares relativas à elaboração, à implantação e ao funcionamento deste poderão ser detalhadas em ato da Diretoria Executiva.

Art. 12. Fica convalidada a Resolução da Presidência nº 01/2009, aprovada na 4º Reunião Ordinária do Conselho Deliberativo, realizada em 10 de março 2009.

Art. 13. Os casos omissos serão tratados de acordo com o disposto na CLT – Consolidação das Leis do Trabalho.

ANEXO I
ESTRUTURA E TABELA SALARIAL – CARGOS EFETIVOS E EM
COMISSÃO INTEGRANTES DO PLANO DE CARGOS E SALÁRIOS DA
INVESTE SÃO PAULO

a) Níveis de Remuneração do Quadro de Pessoal Efetivo da INVESTE SÃO PAULO:

Empregos Efetivos	Nível Remuneratório
Especialista	R\$ 7.000,00
Analista Técnico Analista Administrativo Assistente Administrativo I	R\$ 4.000,00
Assistente Administrativo II Técnico de Contabilidade	R\$ 3.000,00

b) Níveis de Remuneração do Quadro de Funções de Confiança da INVESTE SÃO PAULO:

Funções de Confiança	Nível Remuneratório
Gerente Geral	R\$ 15.000,00
Gerente Nível I	R\$ 10.000,00
Gerente Nível II Assessor Jurídico	R\$ 7.000,00

c) Níveis de Remuneração do Quadro Transitório de Funções de Confiança da INVESTE SÃO PAULO, estabelecidas pela Resolução Nº 01/2009 do Conselho Deliberativo:

Funções de Confiança	Nível Remuneratório
Assessor Técnico III	R\$ 7.000,00

d) Níveis de Remuneração da Diretoria da INVESTE SÃO PAULO:

Funções de Confiança	Nível Remuneratório
Presidente	R\$ 19.000,00
Diretor	R\$ 17.000,00

ANEXO II
ATRIBUIÇÕES ESPECÍFICAS DOS CARGOS EFETIVOS E DE FUNÇÕES
DE CONFIANÇA DA INVESTE SÃO PAULO

NÍVEL GERENTE

Gerência de Projetos

Formação:	Superior, cuja grade curricular contemple os conhecimentos específicos relacionados à área de atuação, ou com pós graduação em matéria a ela relacionada.
Especialização	Pós-graduação em áreas relacionadas à atividade é um diferencial, mas não uma pré-condição.
Línguas:	Inglês obrigatório
Informática:	Pacote Office, Windows, Internet
Experiência:	Experiência comprovada como gestor em organizações públicas ou privadas. Instituições de promoção de investimentos e/ou exportações, acompanhamento de projetos de investimentos, políticas de desenvolvimento econômico, política industrial e relações internacionais.
Atividades:	Articular-se com instituições públicas e privadas visando obter informações que orientem investidores e viabilizar a instalação/expansão de empresas no Estado. Intermediar a negociação de condições para a instalação de empresas no Estado. Receber investidores interessados no Estado de São Paulo. Propor medidas que aumentem a atratividade do Estado para novos investimentos. Representar a Investe São Paulo em eventos diretamente relacionados à sua carteira de projetos. Estabelecer, em conjunto com o Gerente Geral, o nível de prioridade para atendimento aos projetos em carteira. Prospectar novas oportunidades de investimento (em publicações especializadas, internet, etc.)
Perfil:	Além do perfil técnico, liderança, trabalho em equipe, pró-atividade, capacidade de comunicação.

Gerência de Prospecção de Negócio

Formação:	Superior, cuja grade curricular contemple os conhecimentos específicos relacionados à área de atuação, ou com pós graduação em matéria a ela relacionada.
Especialização	Pós-graduação em áreas relacionadas à atividade é um diferencial, mas não uma pré-condição.
Línguas:	Inglês obrigatório
Informática:	Pacote Office, Windows, Internet
Experiência:	Instituições de promoção de investimentos e/ou exportações, políticas de desenvolvimento econômico, política industrial, relações internacionais.

Atividades:	Prospectar novas oportunidades de investimento (em publicações especializadas, internet, etc.). Realizar o primeiro contato com potenciais investidores.
Perfil:	Além do perfil técnico, liderança, trabalho em equipe, pró-atividade, capacidade de comunicação.

Gerência de Comunicação e Marketing

Formação:	Superior, cuja grade curricular contemple os conhecimentos específicos relacionados à área de atuação, ou com pós graduação em matéria a ela relacionada.
Especialização	Pós-graduação em áreas relacionadas à atividade é um diferencial, mas não uma pré-condição.
Línguas:	Inglês obrigatório
Informática:	Pacote Office, Windows, Internet
Experiência:	Experiência na área de marketing, comunicação, assessoria de imprensa, eventos. Já tenha trabalhado em agências de comunicação.
Atividades:	Gerenciar as atividades de marketing, padrão visual e site da Agência, comunicação e assessoria de imprensa, promoção da imagem institucional da Agência; elaboração de <i>press releases</i> e material de divulgação da agência; assessorar a diretoria executiva e gerências gerais em seus contatos com a imprensa.
Perfil:	Excelente capacidade de comunicação e relacionamento interpessoal, trabalho em equipe, pró-atividade.

Gerência de Informação e Estatísticas

Formação:	Superior, cuja grade curricular contemple os conhecimentos específicos relacionados à área de atuação, ou com pós graduação em matéria a ela relacionada.
Especialização	Pós-graduação em áreas relacionadas à atividade é um diferencial, mas não uma pré-condição.
Línguas:	Inglês
Informática:	Pacote Office, Windows, Internet
Experiência:	Experiência com pesquisa empírica, criação, utilização e manipulação de bases de dados. Habilidades estatísticas são um diferencial.
Atividades:	Gerir a base de dados da agência, sendo responsável por sua alimentação e atualização. Pesquisar, identificar e consolidar bases de dados sobre temas relacionados às atividades da Investe-SP. Levantar dados estatísticos sob demanda das áreas técnicas da agência. Elaborar informativos para as áreas técnicas da agência. Interagir com parceiros responsáveis pela elaboração das bases de dados que alimentarão a base da Investe São Paulo.
Perfil:	Capacidade analítica, trabalho em equipe, pró-atividade.

Gerência de Área - Internacional

Formação:	Superior, cuja grade curricular contemple os conhecimentos específicos relacionados à área de atuação, ou com pós graduação em matéria a ela relacionada.
Especialização	Pós-graduação na área de relações internacionais ou comércio exterior é um diferencial, mas não uma pré-condição.
Línguas:	Inglês , Espanhol + 1 (desejável)
Informática:	Pacote Office, Windows, Internet
Experiência:	Instituições de promoção de investimentos e/ou exportações, relações internacionais, relações governamentais, relações públicas.
Atividades:	Representar a Agência em eventos de caráter institucional e multissetorial que contribuam para promover a imagem do ESP como destino para investimentos. Identificar oportunidades de parcerias com órgãos e instituições nacionais e estrangeiras que contribuam com a promoção de investimentos no ESP. Organizar a participação da Agência em eventos internacionais com foco em investimentos (missões, participação em feiras, visitas do Secretário e do Adjunto a potenciais investidores). Apoio à Secretaria de Desenvolvimento em temas ligados à área de relações internacionais.
Perfil:	Vivência em outros países, trabalho em equipe, pró-atividade, habilidades interpessoais.

Gerência de Área - Institucional

Formação:	Superior, cuja grade curricular contemple os conhecimentos específicos relacionados à área de atuação, ou com pós graduação em matéria a ela relacionada.
Línguas:	Não exigido (Inglês desejável)
Informática:	Pacote Office, Windows, Internet
Experiência:	Relações públicas, relações governamentais, entidades de representação setorial.
Atividades:	Articulação com entidades privadas e públicas. Estabelecimento de parcerias com instituições e órgãos nacionais que contribuam para o aumento dos investimentos no ESP. Representação da Investe-SP em fóruns e comitês relacionados a política de desenvolvimento econômico, política industrial, etc.
Perfil:	Habilidades interpessoais, comunicação, trabalho em equipe, pró-atividade.

NÍVEL ESPECIALISTA

Especialista em Infra-estrutura

Formação:	Superior, cuja grade curricular contemple os conhecimentos específicos relacionados à área de atuação, ou com pós graduação em matéria a ela relacionada.
Línguas:	Inglês obrigatório
Informática:	Pacote Office, Windows, Internet, Autocad, Corel Draw (desejável)
Experiência:	Experiência mínima comprovada de 6 anos na área de infra-estrutura de transportes e/ou energia. Formação universitária há mais de 6 anos.
Especialização	Curso de Pós-Graduação de no mínimo 360 horas, reconhecido pelo MEC.
Atividades:	Prestar suporte técnico especializado às gerências de projetos e demais áreas da INVESTE SÃO PAULO em temas como transportes, logística, energia e saneamento; Acompanhar a gerência de projetos no atendimento a investidores; Interagir com órgãos públicos federais, estaduais e municipais ligados à área de infra-estrutura, além de empresas privadas, como concessionárias de serviços públicos.
Perfil:	Além do perfil técnico, é importante que o ingressante tenha boas habilidades interpessoais, em virtude da necessidade de relacionamento com outros órgãos e entidades, e boa capacidade de trabalho em equipe.

Especialista em direito societário

Formação:	Direito
Especialização:	Curso de Pós-Graduação de no mínimo 360 horas, reconhecido pelo MEC, na área de atuação.
Línguas:	Inglês (conhecimento de inglês jurídico desejável)
Informática:	Pacote Office, Windows, Internet
Experiência:	Experiência mínima comprovada de 6 anos na área de atuação. Formação universitária há mais de 6 anos.
Atividades:	Prestar suporte técnico especializado às gerências de projetos e demais áreas da INVESTE SÃO PAULO em assuntos jurídicos relevantes para a atração de novos investimentos; Interagir com órgãos públicos federais, estaduais e municipais ligados à área jurídica;
Perfil:	Além do perfil técnico, é importante que o ingressante tenha boas habilidades interpessoais, em virtude da necessidade de relacionamento com outros órgãos e entidades, e boa capacidade de trabalho em equipe.

Especialista Tributário

Formação:	Superior, cuja grade curricular contemple os conhecimentos específicos relacionados à área de atuação, ou com pós graduação em matéria a ela relacionada.
Especialização:	Curso de Pós-Graduação de no mínimo 360 horas,

	reconhecido pelo MEC, na área de atuação.
Línguas:	Inglês
Informática:	Pacote Office, Windows, Internet
Experiência:	Experiência mínima comprovada de 6 anos na área de atuação. Formação universitária há mais de 6 anos.
Atividades:	Prestar suporte técnico especializado às gerências de projetos e demais áreas da INVESTE SÃO PAULO em assuntos tributários; Acompanhamento permanente da legislação tributária estadual e federal; Análise do impacto fiscal de novos investimentos; Apoio à formulação de propostas visando ao aumento da competitividade do Estado para a atração de investimentos; Interagir com órgãos públicos federais, estaduais e municipais ligados à área tributária a fim de facilitar novos investimentos e promover o aumento da competitividade da economia paulista;
Perfil:	Além do perfil técnico, é importante que o ingressante tenha boas habilidades interpessoais, em virtude da necessidade de relacionamento com outros órgãos e entidades, e boa capacidade de trabalho em equipe.

Especialista em Recursos Humanos

Formação:	Superior, cuja grade curricular contemple os conhecimentos específicos relacionados à área de atuação, ou com pós graduação em matéria a ela relacionada.
Informática:	Pacote Office, Windows, Internet
Experiência:	Experiência mínima comprovada de 6 anos na área de atuação. Formação universitária há mais de 6 anos.
Especialização:	Curso de Pós-Graduação de no mínimo 360 horas, reconhecido pelo MEC, na área de atuação.
Atividades:	Prestar suporte técnico especializado às gerências de projetos e demais áreas da INVESTE SÃO PAULO em relacionados a recursos humanos; Levantamento da oferta de mão-de-obra disponível para os diferentes setores produtivos atendidos pela Agência; Levantamento das necessidades de formação de mão-de-obra dos investidores atendidos pela agência e apoio à identificação de municípios propícios à instalação de novas empresas; Proposição de novos cursos para atender ao crescimento da demanda por mão-de-obra em setores e regiões específicos; Interagir com órgãos públicos e privados ligados à formação de mão-de-obra com vistas a promover o aumento da competitividade da economia paulista;
Perfil:	Além do perfil técnico, é importante que o ingressante tenha boas habilidades interpessoais, em virtude da necessidade de relacionamento com outros órgãos e entidades, e boa capacidade de trabalho em equipe.

Especialista em Meio ambiente

Formação:	Superior, cuja grade curricular contemple os conhecimentos específicos relacionados à área de atuação, ou com pós graduação em matéria a ela relacionada.
Línguas:	Inglês
Informática:	Pacote Office, Windows, Internet
Experiência:	Experiência mínima comprovada de 6 anos na área de atuação. Formação universitária há mais de 6 anos.
Especialização:	Curso de Pós-Graduação de no mínimo 360 horas, reconhecido pelo MEC, na área de atuação.
Atividades:	Prestar suporte técnico especializado às gerências de projetos e demais áreas da INVESTE SÃO PAULO em temas relacionados ao meio-ambiente, notadamente licenciamento ambiental; Acompanhamento permanente da legislação ambiental estadual e federal; Apoio à identificação de municípios propícios à instalação de novas empresas, de acordo com seus requisitos ambientais; Interagir com órgãos estaduais e federais ligados ao setor ambiental;
Perfil:	Além do perfil técnico, é importante que o ingressante tenha boas habilidades interpessoais, em virtude da necessidade de relacionamento com outros órgãos e entidades, e boa capacidade de trabalho em equipe.

Especialista em Finanças

Formação:	Superior, cuja grade curricular contemple os conhecimentos específicos relacionados à área de atuação, ou com pós graduação em matéria a ela relacionada.
Línguas:	Inglês
Informática:	Pacote Office, Windows, Internet
Experiência:	Experiência mínima comprovada de 6 anos na área de atuação. Formação universitária há mais de 6 anos.
Especialização:	Curso de Pós-Graduação de no mínimo 360 horas, reconhecido pelo MEC, na área de atuação.
Atividades:	Suporte técnico especializado às gerências de projetos e demais áreas da INVESTE SÃO PAULO em temas relacionados a financiamento de projetos; Avaliação econômico-financeira de projetos; Acompanhamento permanente das linhas de financiamento disponibilizadas por instituições estaduais e federais; Estudo e proposição de novas linhas de financiamento para as instituições financeiras do Estado de São Paulo visando o apoio a projetos apoiados pela Investe São Paulo; Interlocução com a Agência de Fomento do Estado de São Paulo;

NÍVEL ANALISTA

Atuando em Gerência de Projetos:

Formação:	Superior, cuja grade curricular contemple os conhecimentos específicos relacionados à área de atuação, ou com pós graduação em matéria a ela relacionada.
Línguas:	Inglês
Informática:	Pacote Office, Windows, internet
Experiência:	Não exigida
Perfil:	Formação superior (incluindo em Faculdades de Tecnologia), jovem (2 a 5 anos de formado), trabalho em equipe, pró-atividade.
Atividades:	Apoiar o gerente no acompanhamento da carteira de projetos, atuando como um "controller" de projetos
	Levantar e fornecer informações para investidores, acionando os "especialistas" quando necessário. Elaborar relatórios e informativos sobre os projetos sob responsabilidade de sua gerência de projetos.
	Atender investidores em demandas que não exijam intervenção direta do gerente do projeto.
	Responder pelos projetos na ausência do Gerente

Atuando na Gerência de Prospecção de Negócios:

Formação:	Superior, cuja grade curricular contemple os conhecimentos específicos relacionados à área de atuação, ou com pós graduação em matéria a ela relacionada.
Línguas:	Inglês
Informática:	Pacote Office, Windows, internet
Experiência:	Não exigida
Perfil:	Formação superior (incluindo Faculdades de Tecnologia), jovem (2 a 5 anos de formado), trabalho em equipe, pró-atividade.
Atividades:	Apoiar o Gerente: na identificação de novas oportunidades de investimento (em publicações especializadas, internet e, etc.); no acompanhamento permanente das tendências internacionais de expansão de investimentos; na avaliação das vantagens comparativas de São Paulo e do Brasil frente a outros países e estados para a atração de investimentos em setores específicos.

Atuando na Gerência de Marketing e Comunicação:

Formação:	Superior, cuja grade curricular contemple os conhecimentos específicos relacionados à área de atuação, ou com pós graduação em matéria a ela relacionada.
Línguas:	Inglês
Informática:	Pacote Office, Windows, internet
Experiência:	Não exigida
Perfil:	Formação superior (incluindo Faculdades de Tecnologia), jovem (2 a 5 anos de formado), trabalho em equipe, pró-

	atividade.
Atividades:	Apoiar o Gerente e acompanhar a(s) empresas contratadas para assessoria de imprensa e marketing; Elaborar press releases, textos de divulgação e apresentações; Assessorar a diretoria executiva, gerentes e outros funcionários da Agência no contato com meios de comunicação

Atuando na Gerência de Informação e Estatísticas /Geral:

Formação:	Superior, cuja grade curricular contemple os conhecimentos específicos relacionados à área de atuação, ou com pós graduação em matéria a ela relacionada.
Línguas:	Inglês
Informática:	Pacote Office, Windows, internet
Experiência:	Não exigida
Perfil:	Formação superior (incluindo Faculdades de Tecnologia), jovem (2 a 5 anos de formado), trabalho em equipe, pró-atividade.
Atividades:	Pesquisar, identificar e consolidar bases de dados sobre temas relacionados às atividades da INVESTE-SP.
	Levantar dados estatísticos sob demanda das áreas técnicas da agência.
	Elaborar informativos para as áreas técnicas da agência
	Alimentar e manter atualizada a base de dados da agência.

Atuando na Gerência de Informação e Estatísticas/Tecnologia da Informação:

Formação:	Superior, cuja grade curricular contemple os conhecimentos específicos relacionados à área de atuação, ou com pós graduação em matéria a ela relacionada.
Línguas:	não exigido
Informática:	Pacote Office, Windows, internet, bases de dados
Experiência:	Experiência comprovada com administração de bases de dados.
Perfil:	Formação superior (inclui Fatecs), jovem (2 a 5 anos de formado), trabalho em equipe, pró-atividade.
Atividades:	Administração, manutenção e atualização permanente da base de dados da agência; interagir com as áreas técnicas de parceiros cujas bases de dados alimentem a base da Investe São Paulo;

Atuando na Gerência de Assuntos Internacionais:

Formação:	Superior, cuja grade curricular contemple os conhecimentos específicos relacionados à área de atuação, ou com pós graduação em matéria a ela relacionada.
Línguas:	Inglês + 1 (desejável)
Informática:	Pacote Office, Windows, internet
Experiência:	não exigido

Perfil:	Jovem (2 a 5 anos de formado), vivência no exterior desejável, trabalho em equipe, pró-atividade, capacidade de comunicação.
Atividades:	Apoio ao Gerente de Relações Internacionais Recepção e articulação com potenciais investidores, representantes de governos estrangeiros, organismos internacionais, embaixadas e consulados; Apoio à elaboração de acordos de cooperação e memorandos de entendimento; apoio à organização de eventos no exterior.

Atuando na Gerência de Assuntos Institucionais:

Formação:	Superior, cuja grade curricular contemple os conhecimentos específicos relacionados à área de atuação, ou com pós graduação em matéria a ela relacionada.
Línguas:	Não exigido (inglês desejável)
Informática:	Pacote Office, Windows, internet
Experiência:	não exigido
Perfil:	Formação universitária, jovem (2 a 5 anos de formado), trabalho em equipe, pró-atividade, capacidade de comunicação.
Atividades:	Apoio ao Gerente de Relações Institucionais Articulação com órgãos e entidades públicas ou privadas visando à facilitação de negócios; Articulação com órgãos e entidades públicas ou privadas visando ao aumento da competitividade da economia paulista;

Atuando na Gerência de Administração e Finanças, na área financeira:

Formação:	Superior, cuja grade curricular contemple os conhecimentos específicos relacionados à área de atuação, ou com pós graduação em matéria a ela relacionada.
Línguas:	Não exigido (inglês desejável)
Informática:	Pacote Office, Windows, internet
Experiência:	Mínimo de 1 ano de experiência na área de atuação
Perfil:	Formação universitária, jovem (2 a 5 anos de formado), trabalho em equipe, pró-atividade, capacidade de comunicação.
Atividades:	Apoio ao Gerente da área Financeira e Recursos Humanos Planejamento e gestão orçamentária, financeira e contábil.

Atuando na Gerência de Administração e Finanças, na área de recursos humanos:

Formação:	Superior, cuja grade curricular contemple os conhecimentos específicos relacionados à área de atuação, ou com pós graduação em matéria a ela relacionada.
Línguas:	Não exigido (inglês desejável)
Informática:	Pacote Office, Windows, internet
Experiência:	Mínimo de 1 ano de experiência na área de atuação
Perfil:	Formação universitária, jovem (2 a 5 anos de formado), trabalho em equipe, pró-atividade, capacidade de

	comunicação.
Atividades:	Apoio ao Gerente da área Financeira e Recursos Humanos
	Gestão de cadastro e pagamento de pessoal
	Planejamento e gestão da seleção, contratação, capacitação e desenvolvimento da força de trabalho; apoio à gestão dos planos de benefícios dos funcionários da Investe São Paulo.

NÍVEL ASSISTENTE

Área Contábil:

Formação:	Técnico em Contabilidade
Línguas:	Não exigido (inglês desejável)
Informática:	Pacote Office, Windows, internet
Experiência:	Não exigido
Perfil:	Formação técnica, jovem (1 a 3 anos de formado), trabalho em equipe, pró-atividade, capacidade de comunicação.
Atividades:	Apoio ao Analista de Controladoria e ao Gerente da área Financeira e Recursos Humanos
	Escrituração contábil, e demais atividades relativas a sua formação.
	Preparação e controle de pagamentos, receitas, e outras atividades relacionadas a área orçamentária, financeira e contábil.

Área de Apoio e Secretariado:

Formação:	Ensino Médio com curso técnico em Secretariado
Línguas:	Não exigido (inglês desejável)
Informática:	Pacote Office, Windows, internet
Experiência:	Rotina de secretária. 1 (um) ano em funções correlatas à função específica a ser ocupada.
Perfil:	Formação técnica, jovem (de 1 a 3 anos de formado), trabalho em equipe, pró-atividade, capacidade de comunicação.
Atividades:	Secretariado; Apoio à Diretoria e às Gerências Gerais

Atuando em Secretaria-Executiva de Diretoria:

Formação:	Ensino Médio com curso técnico em Secretariado
Línguas:	Inglês
Informática:	Pacote Office, Windows, internet
Experiência:	Rotina de secretária; 3 anos de experiência em função semelhante.
Perfil:	Formação técnica, capacidade de comunicação, trabalho em equipe, pró-atividade.
Atividades:	Secretariado
	Apoio à Diretoria e às Gerências Gerais

ANEXO III
LIMITE DE VAGAS POR CARGO EFETIVO E FUNÇÃO DE CONFIANÇA

a) Quadro de Pessoal Efetivo da INVESTE SÃO PAULO:

Empregos Efetivos	Quantidade
Especialista	6
Analista Técnico Assistente Administrativo I Analista Administrativo	14
Assistente Administrativo II Técnico em Contabilidade	4
Total	24

b) Quadro de Funções de Confiança da INVESTE SÃO PAULO de livre escolha do Diretor-Presidente:

Funções de Confiança	Quantidade
Gerente Geral	2
Gerente Nível II (Administração e Finanças)	1
Assessor Jurídico	1
Total	4

c) Quadro de Funções de Confiança da INVESTE SÃO PAULO condicionados a processo seletivo, na forma do regulamento específico:

Funções de Confiança	Quantidade
Gerente de Nível I	4
Gerente de Nível II	5
Total	9

d) Quadro Transitório de Funções de Confiança da INVESTE SÃO PAULO, nos termos da Resolução 01/2009 do Conselho Deliberativo e da Resolução 01/2009 da Presidência da INVESTE SÃO PAULO:

Funções de Confiança	Quantidade
Assessor Técnico III	3

ESTRUTURAÇÃO ESQUEMÁTICA DO QUADRO DE PESSOAL APROVADO PELO CONSELHO DELIBERATIVO EM SUA 2ª REUNIÃO ORDINÁRIA - 2010

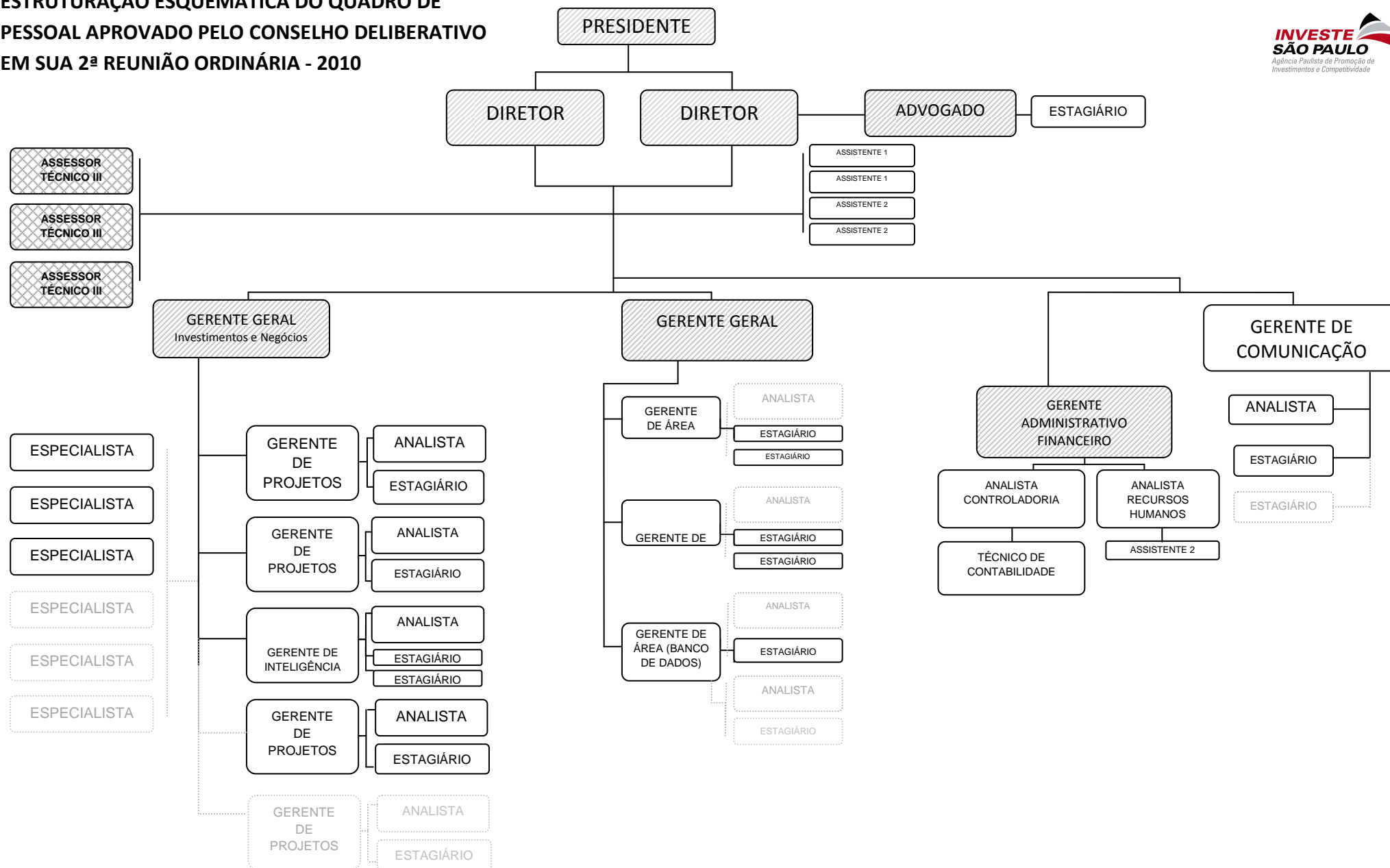

- Completar o preenchimento proposto ao longo dos 9 meses de 2010
- ▣ Cargos aprovados pelo Conselho Deliberativo para equipe do núcleo básico da Agência
- ▤ Cargo comissionado de livre provimento pela Presidência