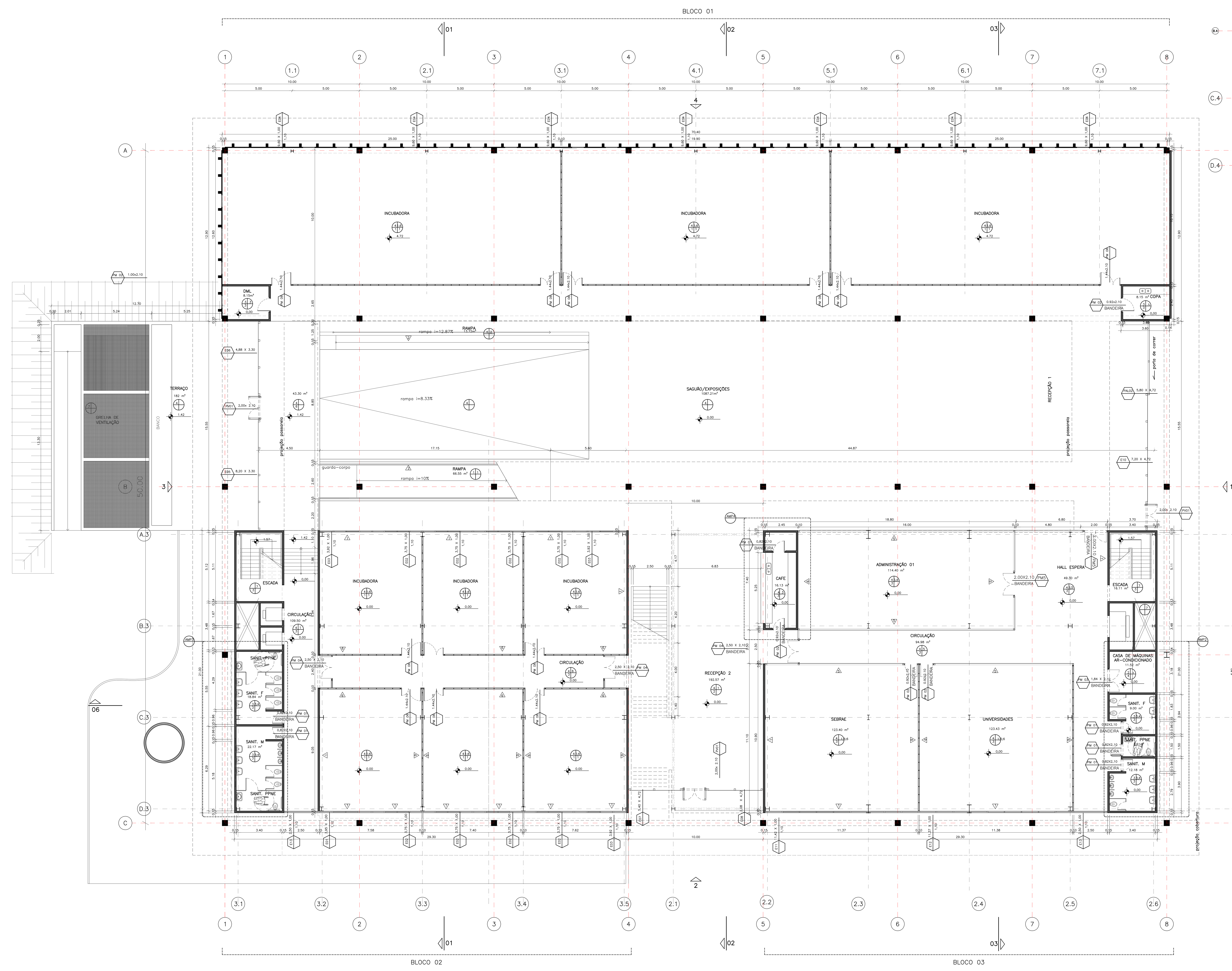

PLANTA TÉRREO
NÍVEL 0,00

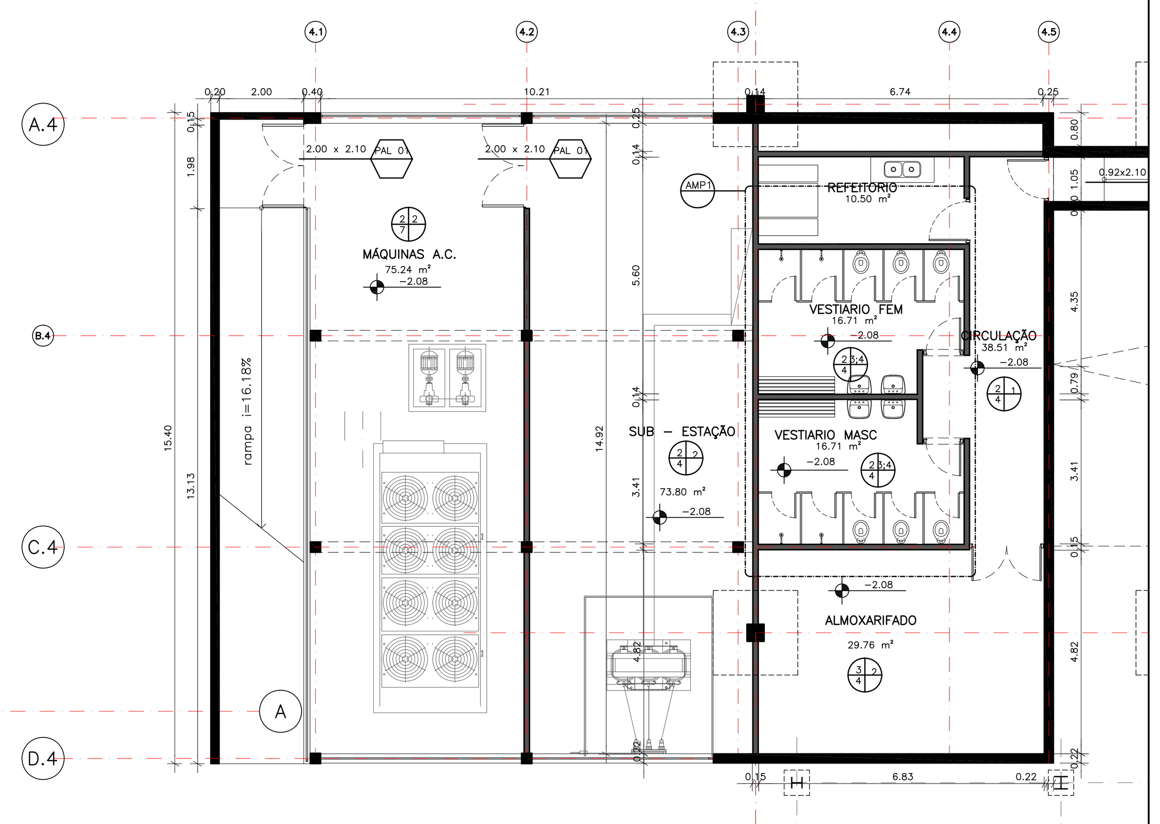

PLANTA TÉRREO INFERIOR
NÍVEL -1.42

LEGENDA

- ESTRUTURA A MANTER
- ALVENARIA A CONSTRUIR
- PROJEÇÃO
- DIVISÓRIA DE GESSO ACARTONADO
- A DEMOLIR/REMOVER
- LAJE OU PISO A DEMOLIR
- DIVISÓRIAS A RETIRAR

INDICAÇÃO DE ACABAMENTOS

PISO / PAREDE / TETO / RODAPÉ

	PISO		PAREDE
01	REVESTIMENTO VINÍLICO, FLEXÍVEL, HOMOGÊNEO, LISO, RESISTENTE AO ALTO TRÁFEGO. FABRICADO EN MANTA , A SER COLADO SOBRE CONCRETO REGULARIZADO. ESPESSURA 2,00 MM (+/-0,10), CAMADA DE DESGASTE 0,7 A 2,00, LARGURA DO ROLO DE 2,00M. COR A DEFINIR.	01	PAREDE EM BLOCO TIPO SIPOREX (12.5, X 60 X 30) REVESTIDA COM GESSO E ACABAMENTO EM PINTURA ACRÍLICA.
02	PISO DE CONCRETO DESEMPENADO COM TESTEIRA DE AÇO (CANTONEIRA PERFIL "L" 5X 5 CM)	02	CONCRETO APARENTE (FUNDIDO COM FORMAS METÁLICAS), COM APLICAÇÃO DE 2 DEMÃOS DE HIDROFUGANTE SEM PRESENTAR ESTIRENO EM SUA COMPOSIÇÃO.
03	PISO MONOLÍTICO EM PLACAS PRÉ-MOLDADAS:TIPO MARCOPISO 40 X 40X10 CM GRÂNULOS COR BRANCO E CARAMELO E MASSA COR CINZA - REFERÊNCIA UNIPISO OU SIMILAR MARCOPISO OS601. ASSENTAMENTO COM ARGAMASSA DE CIMENTO A AREIA SOBRE CONTRAPISO IMPERMEABILIZADO.	03	PAREDES EM BLOCO TIPO SIPOREX REVSTIDA COM AZULEJO BRANCO 20X20 SOBRE ARGAMASSA DE ASSENTAMENTO.
04	REVESTIMENTO EM PLACAS PRÉ-FABRICADAS DE CONCRETO COM DIMENSÕES DE 50X50X3 CM, ASSENTADAS SOBRE ARGAMASSA DE CIMENTO E AREIA, COM JUNTA SECA.	04	DIVISÓRIA SANITÁRIO COM PORTAS EM LAMINADO ESTRUTURAL E FERRAGENS, FIXADORES E ASUPORTES DE ALUMÍNIO.
05	ASSOALHO DE MADEIRA COM TÁBUAS DE IPÊ, COM LARGURA MÉDIA DE 10CM ASSENTADAS SOBRE BARROTES DISPOSTOS A CADA 40 CM. ESCADA E RAMPA REVESTIDAS COM ASSOALHO DE MADEIRA.	05	DIVISORIA MODULAR COMPOSTA DE ESTRUTURA DE ALUMÍNIO (MONTANTES E GUIAS) COM QUADROS DE VIDRO LAMINADOS, 12MM DE ESPESSURA (ACABAMENTO LISO, INCOLOR, TRANSPARENTE). APLICAR VINIL ADESIVO DO RODAPÉ ATÉ ALTURA DE 1.05CM)
06	CARPETE TIPO BOUCLE, TUFTING, EPS. 3CM. SUPERFÍCIE 100 % POLIPROPILENO SOLUTION DYED BCF, COLADO SOBRE CIMENTADO DESEMPENADO, ARREMATE COM CHAPA AMERICANA. COR CINZA GRAFITE.	06	ESTRUTURA DE AÇO (MONTANTES GUIAS) PARA SUPORTE DE PLACAS DE GESSO ACARTONADO, REVESTIDO COM GESSO E PINTURA ACRÍLICA NA COR BRANCA)
07	GRADE PARA PISO EM AÇO-CARBONO SAI 1010 /20 MALHA DE 50X50MM. BARRA PORTANTE 50X3MM E LIGAÇÃO DE 50X2MM. MOLDEURAS TERMINAIS DE 100X2MM. PINTURA POLIÉSTER ELECTROSTÁTICA A PÓ SOB FOSFATO.	07	PINTURA LÁTEX SOBRE BLOCO TIPO SIPOREX.
08	-	08	GRADE PARA PISO EM AÇO-CARBONO SAI 1010 /20 MALHA DE 50X50MM. BARRA PORTANTE 50X3MM E BARRA DE LIGAÇÃO DE 50X2 MM. MOLDURAS TERMINAIS DE 100 X 2MM. PINTURA POLIÉSTER ELETROSTÁTICA PÓ SOB FOSFATO.
		09	SOBREPOSIÇÃO DE PAINÉIS ACÚSTICOS DE MDF, CONFORMA PROJETO ESPECÍFICO.

	TETO		RODAPÉ
01	FORRO MODULAR SUSPENSO, FABRICADO COM MATERIAIS ABSORVENTES E NÃO PROPAGANTES DE CHAMAS. COMPOSIÇÃO: PLACAS DE FIBRA MINERAL REVESTIDA E ESTRUTURA ATIRANTADA A LAJE CONSTITUÍDA DE PERFIS DE AÇO EM "T" PINTADOS. ARREMATES DE CHAPA METÁLICO.	01	TIPO HOSPITALAR. REVESTIMENTO VINÍLICO, FLEXÍVEL, HOMOGÊNEO, LISO, RESISTENTE AO ALTO TRÁFEGO. FABRICADO EN MANTA , A SER COLADO SOBRE CONCRETO REGULARIZADO. O RODAPÉ JUNTO AS PAREDES E PILARES DEVE SER EXECUTADO COM PERFIS DE ALUMINÍO ANODIZADO NATURAL.
02	FORRO MODULAR SUSPENSO, FABRICADO COM MATERIAIS ABSORVENTES E NÃO PROPAGANTES DE CHAMAS. COMPOSIÇÃO DE PLACAS METÁLICAS PERFURADAS COM MIOLO DE FIBRA MINERAL E ESTRUTURA ATIRANTADA Á LAJE CONSTITUÍDA DE PERFIS DE AÇO EM "T" PINTADOS. ARREMATES EM CHAPA METÁLICA. PARA CONSERVAÇÃO E LIMPEZA.	02	-
03	FORRO DE GESSO ACARTONADO (E=12MM) COM ARREMATES EM CHAPA METÁLICA OU CANTONEIRA DE ALUMINIO. ACABAMENTO EM PINTURA LÁTEX ACRÍLICO COR BRANCA SOBRE MASSA ACRÍLICA.	03	-
04	PINTURA LÁTEX SOBRE FUNDO DAS LAJES.	04	-
05	FORRO DE GESSO ACARTONADO (E=12 MM) REVESTIDA COM PASTA DE GESSO E PINTURA LÁTEX. AO FORRO HAVERÁ SOBREPOSIÇÃO DE PAINÉIS ACÚSTICOS DE MDF, CONFORME PROJETO ESPECÍFICO A SER DESENVOLVIDO NO PROJETO EXECUTIVO.	05	-
06	PINTURA ESMALTE SOBRE FUNDO PRIMER PARA SUPERFICIES DE AÇO.	06	-
07	GRELHA METÁLICA ELETROFUNDIDA PRÉ-PINTADA.	07	-
08	-	08	-

NOTAS:

- VERIFICAR MEDIDAS NO LOCAL.
- MEDIDAS EM METROS, EXCETO QUANDO INDICADO.
- CONSULTAR AUTORES DO PROJETO PARA EVENTUAIS MUDANÇAS EM OBRA.

REVISÃO	DATA	MODIFICAÇÕES/ALTERAÇÕES
01	2/07	ALTERAÇÕES DECORRENTES DE SOLICITAÇÕES DA SECRETARIA

EDIFÍCIO DO NÚCLEO DO PARQUE TÉCNOLOGICO DE SÃO PAULO

TÍTULO: PLANTA - PAVIMENTO TÉRREO INFERIOR E SUPERIOR
PROJETO BÁSICO

ESCALA	RESP. TEC.	DESENV.	DATA
1:100	JABC		02/07/10

ARQUIVO DWG: 345-PTSP-PB-A05-R00
ARQUIVO PLT:

REVISÃO 01

AR 0413